

Si ringrazia:



# DALLA PROTESI ANATOMICA COMPLESSA ALLA REVISIONE

Presidenti: V. DE CUPIS - C. ASCANI  
con la partecipazione di: G. WALCH

**2 MARZO 2019**  
AULA MAGNA ICOT - LATINA

Il corso è stato accreditato per :  
MEDICO CHIRURGO (Medicina Fisica e Riabilitazione, Ortopedia e Traumatologia,  
Radiodiagnostica), Fisioterapista, Infermieri, Tecnico Ortopedico.

Provider: Zeroseicongressi s.r.l. (id 1194)

## SEDE DEL CONGRESSO

ICOT - via Franco Faggiana 1668, Latina  
Parcheggio interno a pagamento.



SEGRETERIA ORGANIZZATIVA:

ZEROSEICONGRESSI • Via Benaco 15 • 00199 Roma • Tel. 06.8416681  
info@zeroseicongressi.it • www.zeroseicongressi.it

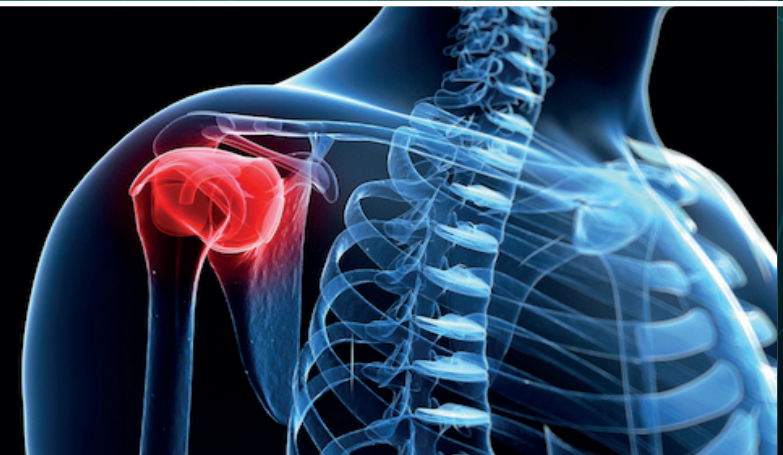

Con il patrocinio di:



S.I.A.  
Società Italiana  
di Artrosopia



SICSeG



Gradimento Scientifico:



**7 CREDITI ECM**

## FACULTY

ANGELONI	RENZO	FIRENZE
ASCANI	CLAUDIO	ROMA
BAUDI	PAOLO	MODENA
CAMPAGNA	VINCENZO	ROMA
CAMPI	FABRIZIO	RIMINI
CASTOLDI	FILIPPO	TORINO
CASTRICINI	ROBERTO	BOLOGNA
CHILLEMI	CLAUDIO	LATINA
DE BIASE	CARLO FELICE	BERGAMO
DE CARLI	ANGELO	ROMA
DE CUPIS	MAURO	LATINA
DE CUPIS	VINCENZO	LATINA
DI GENNARO	STEFANO	ROMA
DI GIACOMO	GIOVANNI	ROMA
DI GIUNTA	ANGELO	CATANIA
DI SANTO	BENEDETTO	CENTALLO CN
FAMA	GIUSEPPE	PADOVA
FRANCESCHI	FRANCESCO	ROMA
GERVASI	ENRICO	UDINE
GIORDANO	MATTHEW CHARLES	ROMA
GUMINA	STEFANO	ROMA
IPPOLITO	GIORGIO	LATINA
MARIOTTI	UMBERTO	TORINO
MELIS	BARBARA	SASSARI
MINOLA	RICCARDO	MILANO
MITI	ANDREA	MESTRE VE
PALADINI	PAOLO	CATTOLICA RN
PORCELLINI	GIUSEPPE	MODENA
RANDELLI	PIETRO	MILANO
RAVERA	ROBERTO	TORINO
ROTINI	ROBERTO	BOLOGNA
RUSSO	RAFFAELE	NAPOLI
SAVARESE	EUGENIO	POTENZA
SPOLITI	MARCO	ROMA
TUDISCO	COSIMO	ROMA
VINCI	ENZO	BERGAMO
WALCH	GILLES	LIONE (FR)

8:30-8:40	LA GESTIONE DELLA GLENA DIFFICILE NELLA PROTESI ANATOMICA – RELIVE • <i>V. De Cupis</i>
8:40-8:50	LA GESTIONE DELLA COMPONENTE OMERALE NELLA PROTESI ANATOMICA – RELIVE <i>U. Mariotti</i>
8:50-9:00	ESPERIENZE A CONFRONTO • <i>P. Randelli</i>
9:00-9:10	ESPERIENZE A CONFRONTO • <i>E. Vinci</i>
9:10-9:20	ESPERIENZE A CONFRONTO • <i>R. Angeloni</i>
9:20-9:30	ESPERIENZE A CONFRONTO • <i>A. Di Giunta</i>
9:30-10:00	TAVOLA ROTONDA • <i>Moderatore: G. Porcellini</i> <i>B. Di Santo, M. Giordano, E. Savarese, C. Tudisco</i>
10:00-10:10	PLANNING DELLA LIVE SURGERY
10:10-11:00	LIVE SURGERY • <i>G. Walch</i>
11:00-11:30	DISCUSSIONE • <i>Moderatore: S. Gumina</i> <i>A. De Carli, G. Fama, E. Gervasi</i>
11:30-11:40	IL FUTURO DELL'ENDOPROTESI • <i>F. Castoldi</i>
11:40-11:50	DALLA RESURFACING ALLA STEMLESS E NUOVI MATERIALI • <i>P. Baudi</i>
11:50-12:00	VALUTAZIONE ED EVOLUZIONE DELLA CUFFIA NEL PAZIENTE • <i>F. Campi</i>
12:00-12:10	VISCOSUPPLEMENTAZIONE ECOGUIDATA NELL'ARTROSI GLENO-OMERALE DEL PAZIENTE GIOVANE • <i>M. De Cupis</i>
12:10-12:30	LETTURA MAGISTRALE WHAT'S NEW: DAL PLANNING ALLA REALTA' VIRTUALE • <i>G. Walch</i>
12:30-13:30	PRANZO
13:30-13:40	LA GESTIONE DELLA GLENA DIFFICILE NELLA PROTESI INVERSA – RELIVE • <i>R. Castricini</i>
13:40-13:50	LA GESTIONE DELLA COMPONENTE OMERALE NELLA PROTESI INVERSA – RELIVE • <i>P. Paladini</i>
13:50-14:00	ESPERIENZE A CONFRONTO • <i>E. Gervasi</i>
14:00-14:10	ESPERIENZE A CONFRONTO • <i>R. Ravera</i>
14:10-14:20	ESPERIENZE A CONFRONTO • <i>C. Ascani</i>
14:20-14:30	ESPERIENZE A CONFRONTO • <i>V. Campagna</i>
14:30-15:00	TAVOLA ROTONDA • <i>Moderatore: R. Minola</i> <i>C. Chillemi, G. Di Giacomo, A. Miti, R. Rotini</i>
15:00-15:10	PLANNING DELLA LIVE SURGERY
15:10-16:00	LIVE SURGERY • <i>V. De Cupis, C. Ascani</i>
16:00-16:30	DISCUSSIONE • <i>Moderatore R. Russo</i> <i>S. Di Gennaro, G. Ippolito, M. Spoliti</i>
16:30-16:40	LATERALIZZARE LA GLENA: SI/NO, PERCHÈ/COME • <i>F. Franceschi</i>
16:40-16:50	LATERALIZZARE L'OMERO: SI/NO, PERCHÈ/COME • <i>B. Melis</i>
16:50-17:00	TAKE HOME MESSAGE • <i>G. Porcellini</i>